

GESTIONE PRATICHE GENERALI

INTERFACCIA WINCAR / S.I.V.A

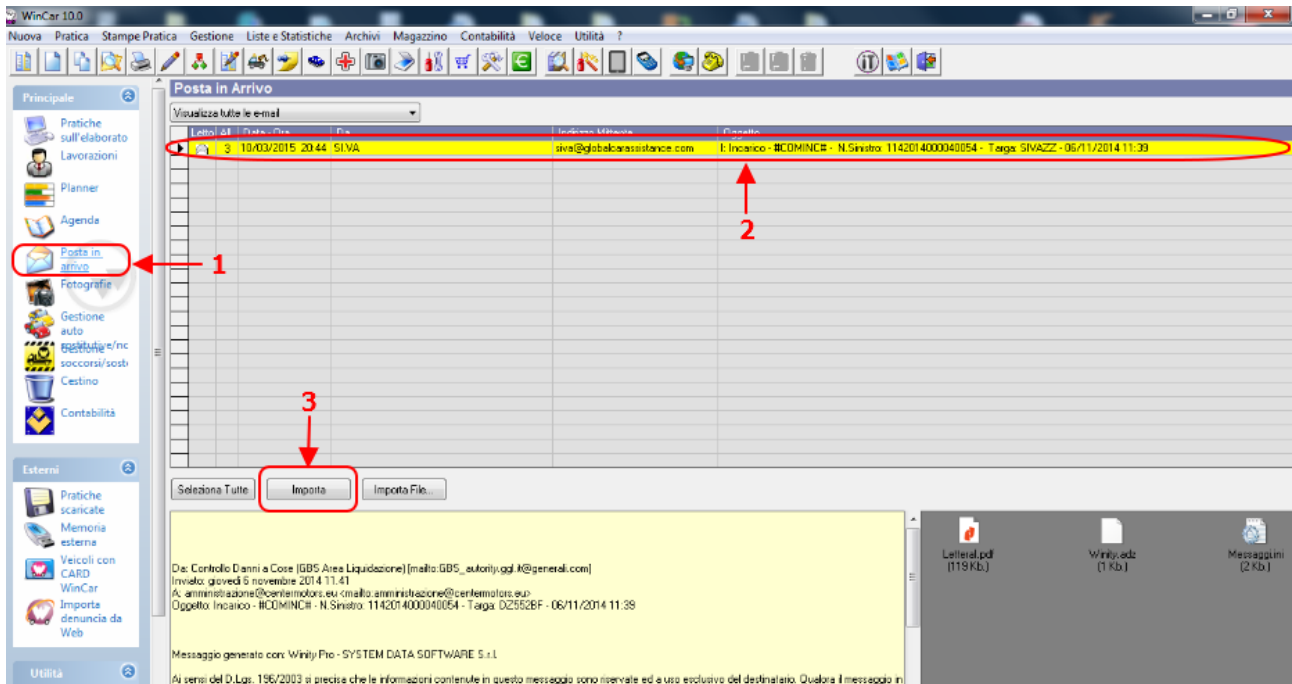

SEGUIRE I PUNTI DA 1 A 3 PER IMPORTARE INCARICO RICEVUTO DA GENERALI

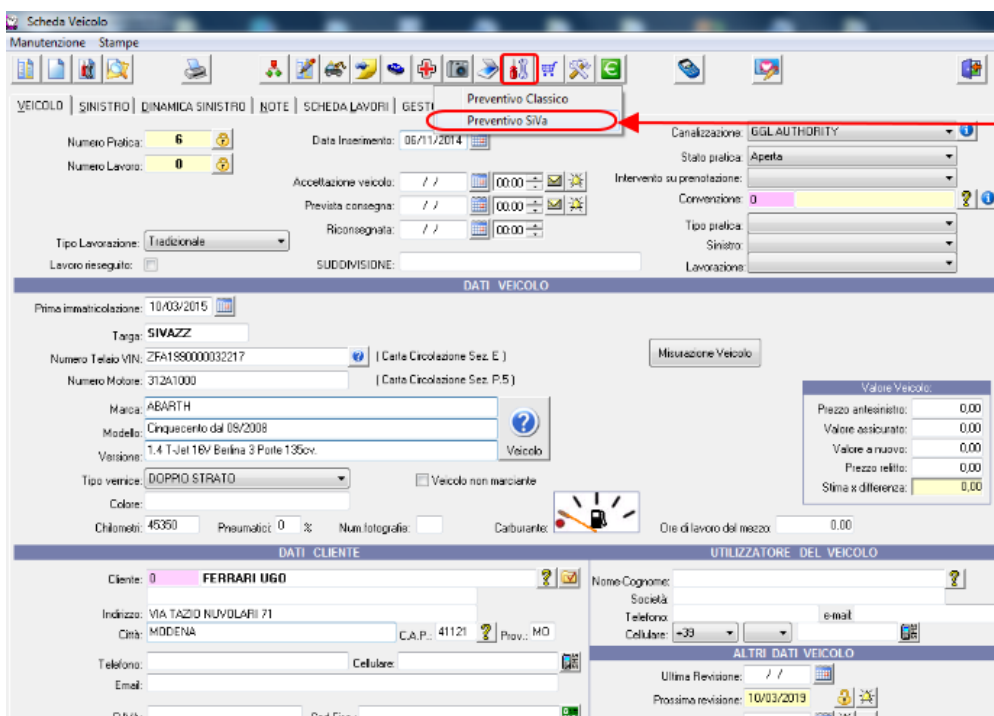

DOPO AVER COMPILATO I DATI VEICOLO E INSERITO LE FOTO NELLA PRATICA SELEZIONARE "PREVENTIVO SIVA"

N.B. LE SCANSIONI DEL LIBRETTO - DENUNCIA - DELEGA PAGAMENTO ETC. DEVONO ESSERE INSERITE NELLA SEZIONE FOTO E NON IN IMMAGINI

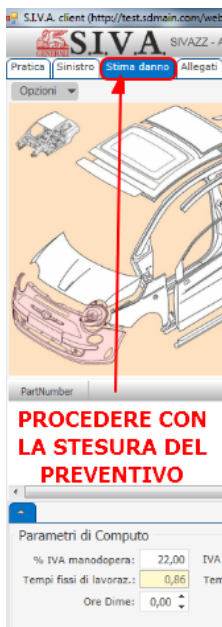
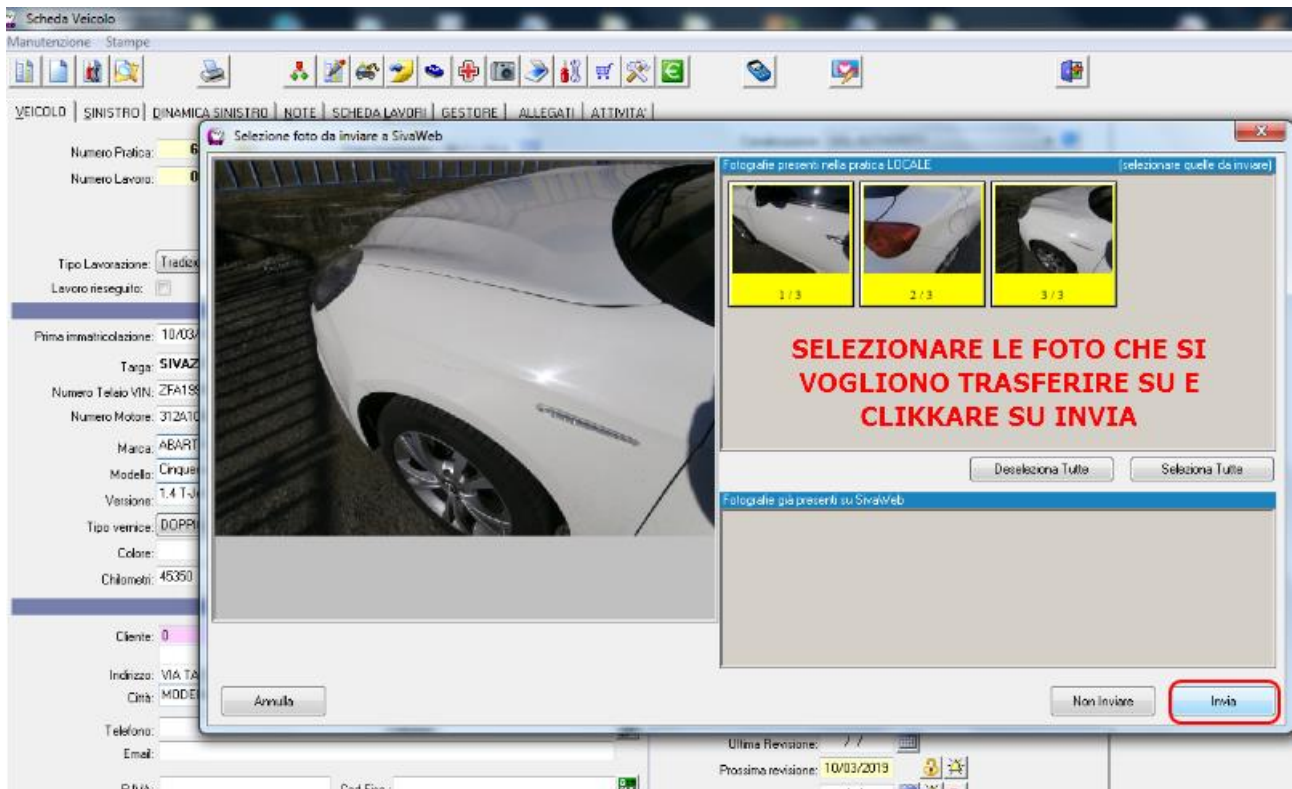

NELLA SEZIONE SINISTRO E' POSSIBILE VISUALIZZARE I DATI RELATIVI ALL'INCARICO RICEVUTO E NELLA SEZIONE ALLEGATI VERRANNO VISUALIZZATE LE FOTO / IMMAGINI IMPORTATE DA WINCAR

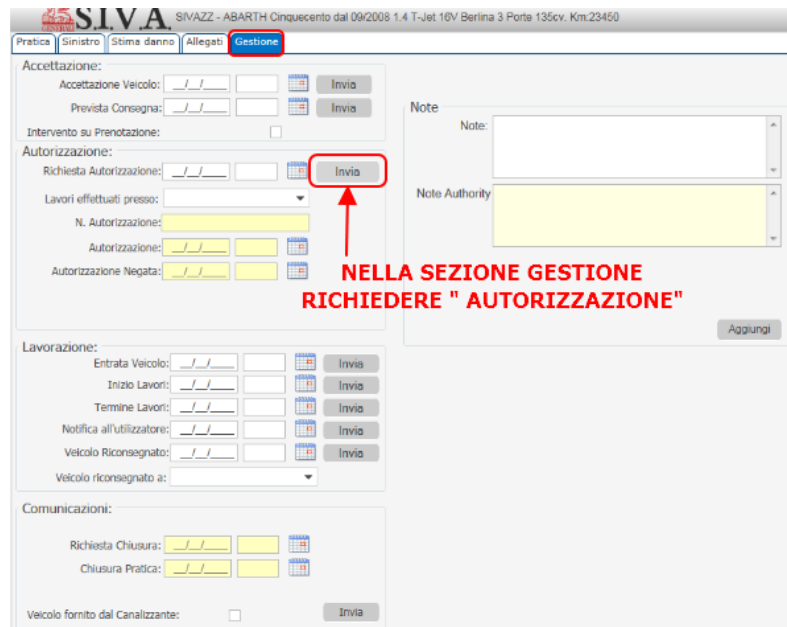

S.I.V.A. client (http://test.sdmain.com/webcar.../WebCar/Route/2.1003048.18.1/ie/it-IT/MyTheme/983038.49150.918/0/MyTheme/Resources/Gizmoz.WebGUL.Forms.Skins.CommonSkin.Common.Bookmarks.htm.wgx?id=0)

SIVA SIVAZZ - ABARTH Cinquecento dal 09/2008 1.4 T-Jet 16V Berlina 3 Porte 135cv, Km.23450

Pratica Sinistro Stima danno Allegati Gestione

Opzioni Vai a Lato DX

Lamierati esterni

D	Descrizione	SR sos	AD sos	VE sos	Prezzo
A	Cofano ant.	0,70	0,37	1,11	234,35
M	Fanaleria ant.				
S	Fanaleria post.				
F	Modanatura sottoporta				243,55
M	Ossatura vano porta con parafango post				626,78
S	Pannello est. porta ant.				165,42
R	Parafango ant.	2,40	0,45	0,67	85,99
P	Parafango post.	12,60		1,32	299,13
R	Parafango post. compl.	12,60		2,00	275,16
S	Paraurti ant.				

IN FASE DI " USCITA" DALLA PRATICA S.I.V.A VERRA CHIESTO SE SI VUOLE IMPORTARE IL PREVENTIVO SU WINCAR

WinCar 10.0

Si desidera importare il preventivo redatto con il metodo SIVA ?

Si No

WinCar 10.0

Nuova Pratica Stampe Pratica Gestione Liste e Statistiche Archivi Magazzino Contabilità Veloce Utilità ?

Principale

- Pratiche sull'elaborato
- Lavorazioni
- Planner
- Agende
- Posta in arrivo
- Fotografia
- Gestione auto
- Veicoli e ric
- soccorsi/sostr
- Cestino
- Contabilità

Esterni

- Pratiche scaricate
- Memoria esterna
- Veicoli con CARD
- WinCar
- Importa denuncia da Web

Utilità

Posta in Arrivo

Visualizza tutte le e-mail

Letto	Da	Ora	Da	Indirizzo Mittente	Finestra
3	10/03/2015	21:23	SIVA	siva@globalassistance.com	I: Autorizzazione - BCDMINCH - N. Sinistro: 1142014000040054 - Targa: SIVAZZ - 06/11/2014 11:39
3	10/03/2015	21:14	Erno Sterco	erno.sterco@system-coda.it	I: "1142014000040054" - "SIVAZZ" - "06/11/2014 11:39" - "RICEVUTA DI RITORNO"
6	10/03/2015	20:51	Amministratore di sistema		Non recapitato Pratica N.7 - N. Sinistro: 1142014000040054 - RICEVUTA DI RITORNO *
3	10/03/2015	20:46	SIVA	siva@globalassistance.com	Letta: Incendio - BCDMINCH - N. Sinistro: 1142014000040054 - Targa: SIVAZZ - 06/11/2014 11:39
3	10/03/2015	20:44	SIVA	siva@globalassistance.com	I: Incendio - BCDMINCH - N. Sinistro: 1142014000040054 - Targa: SIVAZZ - 06/11/2014 11:39

IMPORTARE LA MAIL DI AUTORIZZAZIONE RICEVUTA DA GENERALI CHE SI ABBINERA' ALLA PRATICA INIZIALMENTE GENERATA E PROCEDERE ALLA FATTURAZIONE

Seleziona Tutte Importa Importa File

Messaggio generato con: Winitry Pro - SYSTEM DATA SOFTWARE S r.l.

Al sensi del D.Lgs. 196/2003 si precisa che le informazioni contenute in questo messaggio sono riservate ed a uso esclusivo del destinatario. Qualora il messaggio in parola Le fosse pervenuto per errore, La invitiamo ad eliminarlo senza copiarlo e a non inoltrarlo a terzi, dedicandoci gentilmente comunicazione. Grazie.

Pursuant to Legislative Decree No. 196/2003, you are hereby informed that this message contains confidential information intended only for the use of the addressee. If you are not the addressee, and have received this message by mistake, please delete it and immediately notify us. You may not copy or disseminate this message to anyone. Thank you.

Message.msi (468 bytes) WINITRY.ADJ (1 Kb.) Autorizz.pdf (107 Kb.)

N.B LA FATTURA ANDRA' INVIATA TRAMITE MAIL ALL'INDIRIZZO COMUNICATO DA GENERALI ASS.NI

